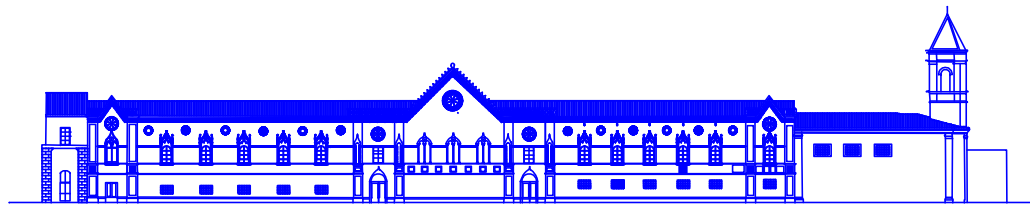

**COMUNE DI PISA**

**INTERVENTO :**

# RISTRUTTURAZIONE COMPLESSO EDILIZIO EX BENEDETTINE

**LUNGARNO SONNINO N°19, PISA**

**COMMITTENTE :**

<b>Cemes spa</b>	<b>Via delle Trincere - Pisa</b>
------------------	----------------------------------

**Via delle Trincere - Pisa**  
**Tel. 050/562209**

**OGGETTO :**

## PROGETTO IMPIANTO ELETTRICO

**DISEGNO :**

**IMPIANTI ELETTRICI E SPECIALI PIANO SECONDO**

N° DISEGNO :	FOGLIO :	SCALA :	DATA :	REV. :
E 03	1/1	<input type="checkbox"/> 1:10 <input type="checkbox"/> 1:50 <input type="checkbox"/> 1:20 <input checked="" type="checkbox"/> 1:100 <input type="checkbox"/> 1:25 <input type="checkbox"/> 1:200	16/07/2012	<input checked="" type="checkbox"/> -0- <input type="checkbox"/> -1- <input type="checkbox"/> -2-

11

