

ORGANIGRAMMA UNIVERSITA' DI PISA
2021

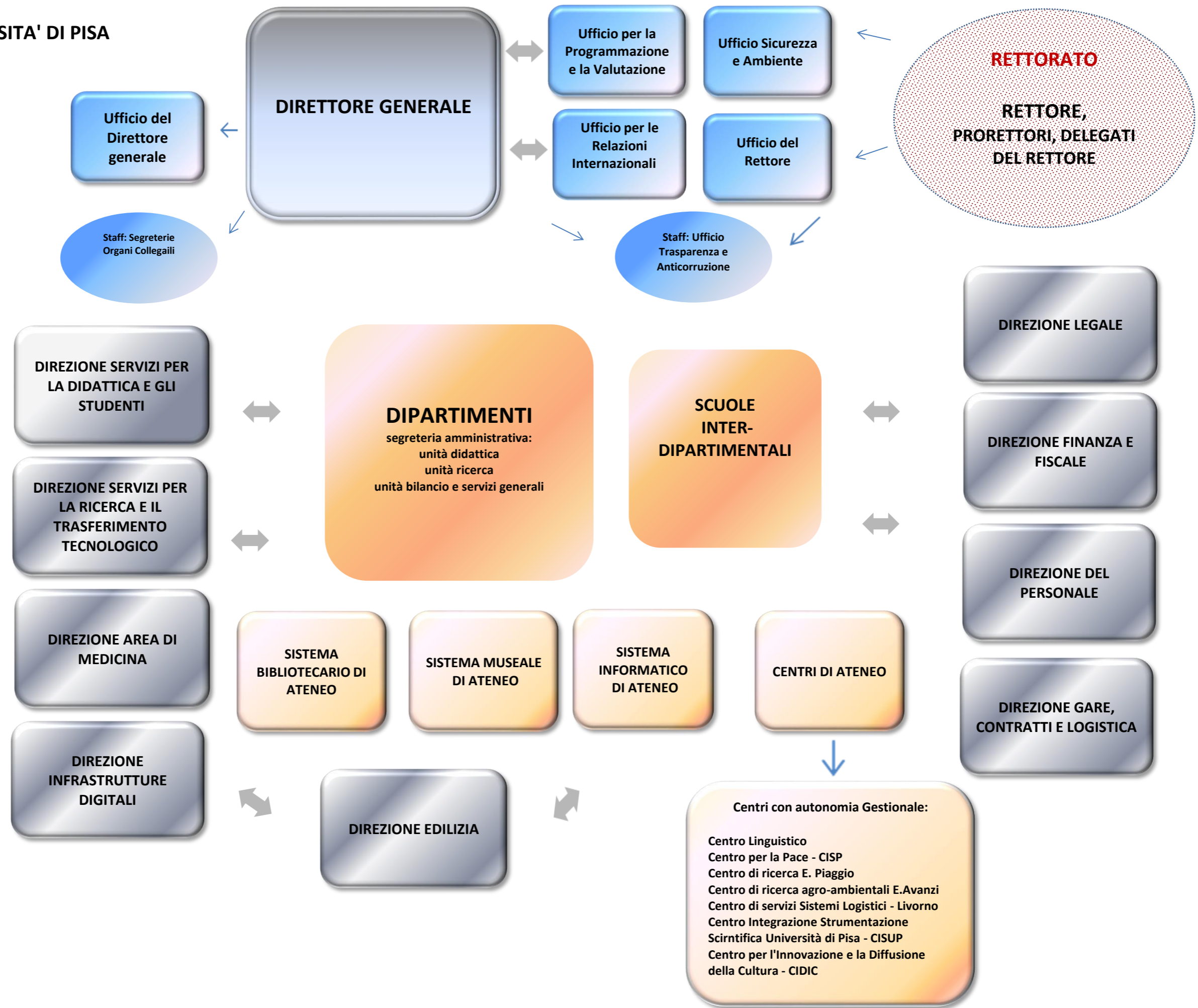

UFFICIO DEL RETTORE

Responsabile *ad interim*
Sandra Bernardini

SEGRETERIA DEL RETTORE

Responsabile
Cassandra Battiato

**SEGRETERIA DELLA
COMMISSIONE ETICA**

**SEZIONE RELAZIONI
ESTERNE E
SERVIZI DI TRADUZIONE**

UFFICIO DEL DIRETTORE GENERALE

Direttore Generale *ad interim*

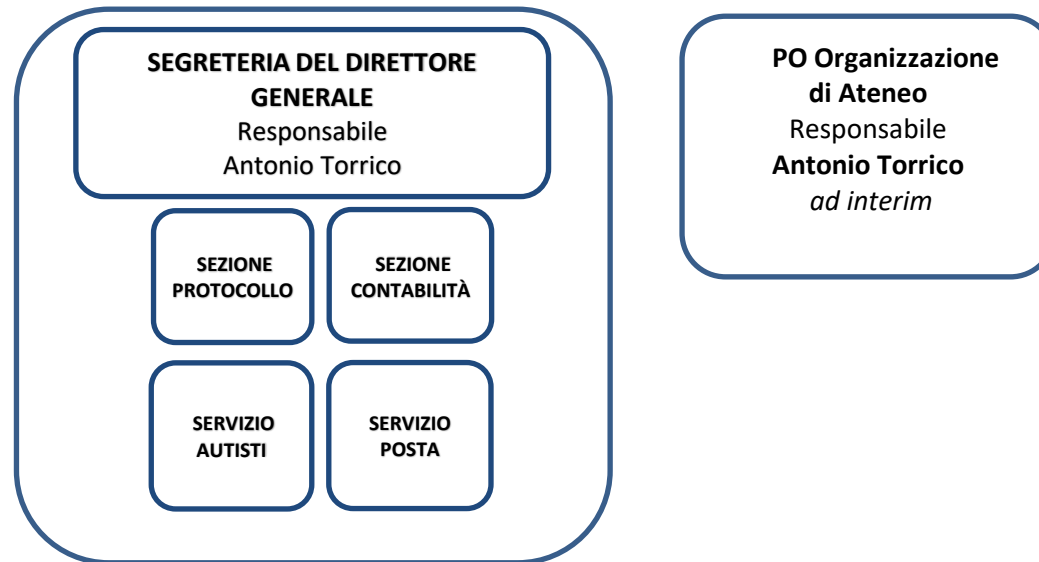

**UFFICIO SICUREZZA E
AMBIENTE**

Responsabile
Direttore Generale
ad interim

**Unità Servizio
Prevenzione e
Protezione 1 e
Formazione Igiene e
Sicurezza**

Responsabile
Elisa Chicca

**Unità Adempimenti
amministrativo-
contabili e
Contrattuali**

Direttore Generale
ad interim

**Unità Servizio
Prevenzione e
Protezione 2 e
Protezione Ambiente**

Responsabile
Sabrina Arras

Organigramma

**UFFICIO PER LE RELAZIONI
INTERNAZIONALI**
Responsabile **Cristina Orsini**

Unità
Mobilità
Internazionale
Bianchi

Unità
Promozione
Internazionale
Nelli

Unità
Cooperazioni
Internazionali
Cappellini

Unità Programmi
Internazionali di
Cooperazione,
Formazione e
Mobilità
Salamone

Organigramma



STAFF



Organigramma

Unità Relazioni con il pubblico
Alberti

DIREZIONE LEGALE
Dirigente
Sandra Bernardini

Tavolo permanente sui regolamenti di ateneo

Tavolo permanente valorizzazione del patrimonio

Coordinatore dell'Avvocatura di Ateneo
Dirigente ad interim

Indirizzo e coordinamento protezione dati personali ne consulenza e pareri E-government e documentazione amministrativa - **Ruggiero**

Tutela legale, giudiziale e stragiudiziale, dell'Ateneo. Pareri legali.
Orbini Michelucci

Tutela legale, giudiziale e stragiudiziale, dell'Ateneo. Pareri legali e su normativa di Ateneo -
Fortunato

Tutela legale, giudiziale e stragiudiziale, dell'Ateneo. Pareri legali
Raglianti

Tutela legale, giudiziale e stragiudiziale, dell'Ateneo. Pareri legali
Dirigente ad interim

Supporto all'attività di tutela giudiziale e stragiudiziale dell'Ateneo
Del Rosario

Coordinatore per le attività amministrative di gestione del patrimonio immobiliare
Biasci

Unità Gestione amministrativa del patrimonio immobiliare
Nucci

Unità Gestione amministrativa per le procedure di acquisto/vendite e concessioni del patrimonio immobiliare
Biasci ad interim

Coordinatore per le attività tecniche di gestione del patrimonio immobiliare
Antoni

Unità Gestione tecnica del patrimonio immobiliare
Zingarelli

Coordinatore per le attività normative, convenzionali, partecipative, elettorali e per la costituzione delle Strutture di Ateneo
Filidei

Unità Atti Normativi
Mazzanti

Unità Convenzioni generali e partecipazione ad Organismi associativi
Filidei ad interim

Unità Elettorale e Costituzione Strutture universitarie
Sbrana

DIREZIONE AREA DI MEDICINA

**DIRIGENTE
FEDERICO MASSANTINI**

Coordinatore
Settore Didattica
Tramati

Coordinatore
Settore Ricerca
Cimino

Coordinatore Settore
Bilancio Patrimonio e
Affari Generali
Razzi

Unità Corsi di
studio 1
Robessi

Unità Corsi di
studio 2
Martinelli

Unità Ricerca -
Polo Cisanello
Castello

Unità Acquisizione
risorse
Rizzo

Unità Personale e
Affari generali
Del Bravo

Unità Supporto agli
Organi
Conti

Unità Corsi
Post laurea
**Tramati
ad interim**

Unità Scuole di
Specializzazione
Alfarano

Unità Ricerca -
Polo Santa Chiara
Davini

Unità Bilancio,
Patrimonio
Paoli

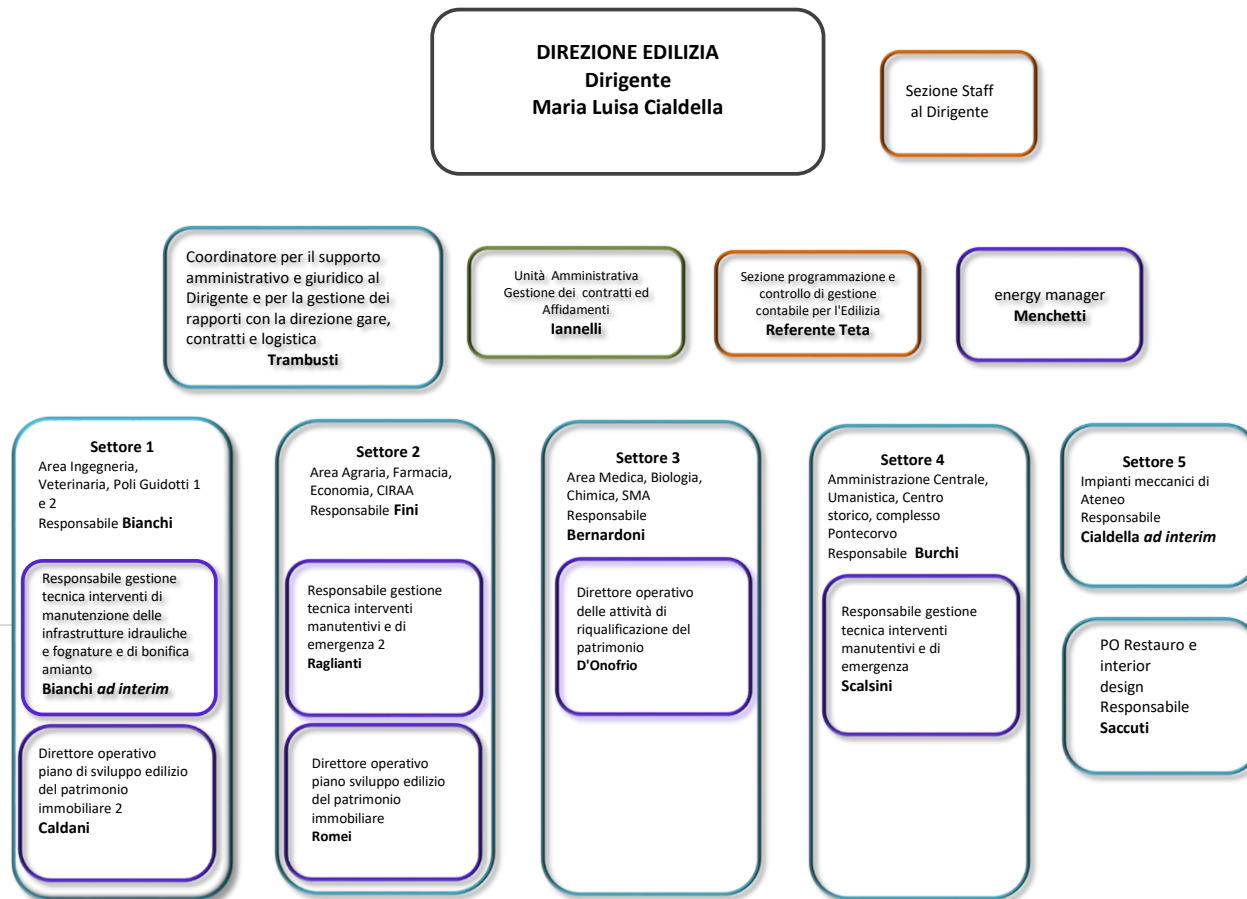

LEGENDA	UFFICIO 1-4 = Coordinatore della manutenzione ordinaria e straordinaria, riqualificazione, restauro, nuove costruzioni, ecc. relativamente alla pertinente area.
	UFFICIO 5 = Coordinamento della manutenzione ordinaria e straordinaria degli impianti meccanici (impianti di riscaldamento, climatizzazione, ventilazione, condizionamento, impianti idrici antincendio)

Coordinatore per le attività relative alla gestione della liquidità e ai rapporti con l'istituto cassiere, agli adempimenti fiscali e all'attività commerciale nonché alla gestione del budget delle Direzioni e degli Uffici di staff
CIRIELLO

DIREZIONE FINANZA E FISCALE
Dirigente
Aurelia De Simone

Coordinatore per le attività relative alla gestione del bilancio unico di ateneo e alla gestione del budget dei Dipartimenti, Sistemi e Centri con autonomia gestionale
FABIANI

Coordinatore per le attività relative al bilancio consolidato e riclassificato, alla contabilità analitica, alla gestione contabile del patrimonio, alle attività contabili di supporto alla PUP srl
DEGL'INNOCENTI

Unità
Gestione della liquidità e rapporti con istituto cassiere
CONGEDO

Unità
Fiscale
Ciriello *ad interim*

Unità
Gestione budget delle direzioni e altre unità di spesa
Ciriello *ad interim*

Unità
Bilancio unico di Ateneo
Fabiani *ad interim*

Unità
Bilancio Consolidato e riclassificato
Degl'Innocenti *ad interim*

Unità
Gestione contabile Pisa University press s.r.l.
Degl'Innocenti *ad interim*

Unità
Gestione del budget dei dipartimenti sistemi e centri con autonomia gestionale
PALA

Sezione
Commerciale

Sezione
Gestione contabile del patrimonio mobiliare immobiliare e finanziario

Sezione
Sistemi e procedure di contabilità analitica

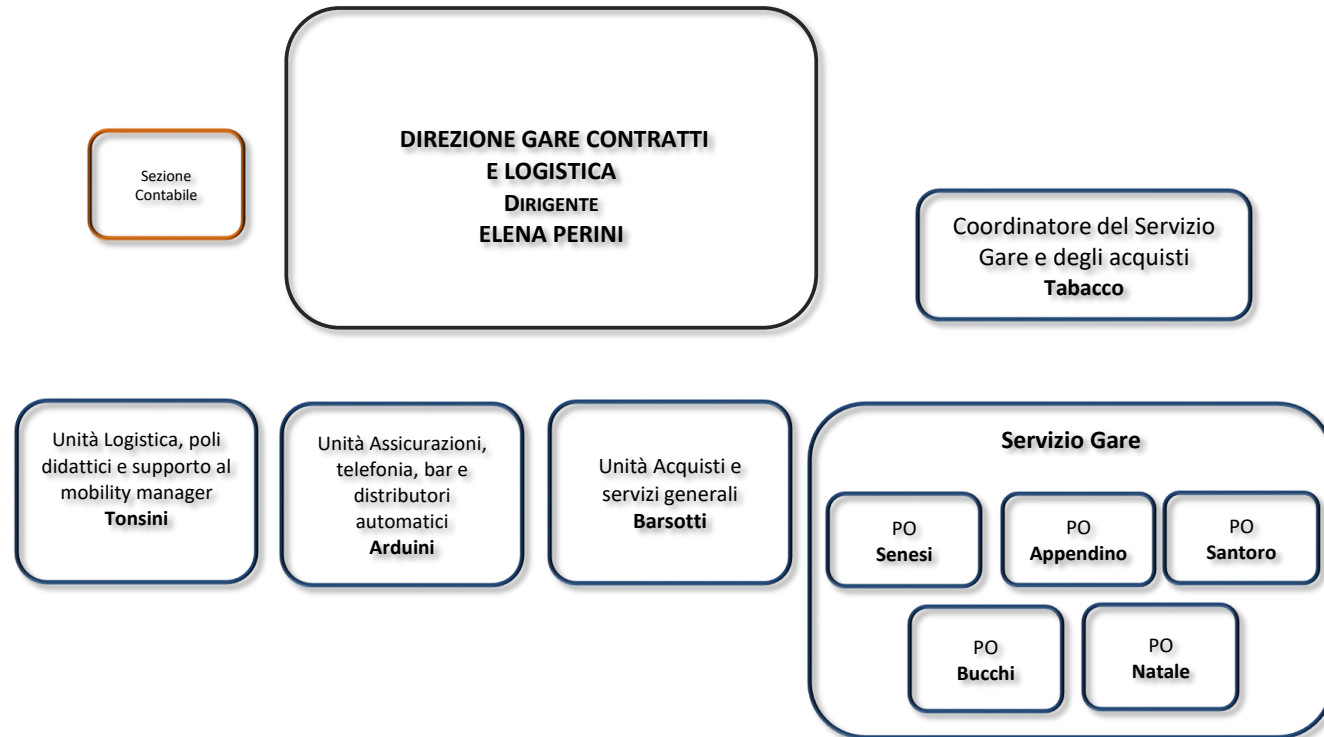

Coordinatore per gli aspetti di natura
giuridica delle attività della
Direzione
Busico

DIREZIONE DEL PERSONALE
Dirigente
Ascenzo Farenti

Coordinatore per gli aspetti di natura
economica e contabile delle attività della
Direzione e per le attività connesse alla
gestione della procedura UGOV-CSA
Caputo

Unità Posizione
Previdenziale
Seghetti

Unità Programmazione e
reclutamento del p.
docente, assegnisti di ric. e
p. t.amm. a t. ind.
Fiumicelli

Coordinatore per gli interventi
formativi e le iniziative in tema di
welfare
Falconetti

Unità Formazione,
Welfare e Sviluppo
Mazzaro

Unità Retribuzioni
Pieri

Unità
Amministrazione
Personale Docente
Galli

Unità
Amministrazione
Personale Tecnico
amministrativo a
tempo indet. Gestione
presenze e assenze
del personale t.a.
Viviani

Sezione Attività
giuridiche e generali

Unità per il
reclutamento e
amministrazione
del personale t.a. a
tempo det. e
collaborazioni
temporanee
Landucci

Unità Gestione procedura
UGOV-CSA
Mameli

Segreteria del
Collegio di
disciplina

Segreteria
dell'UPD

Sezione
Programmazione
didattica

Unità Allocazione costi del
trattamento economico del
personale e gestione fondi per
la contrattazione integrativa
Diciotti

Organigramma

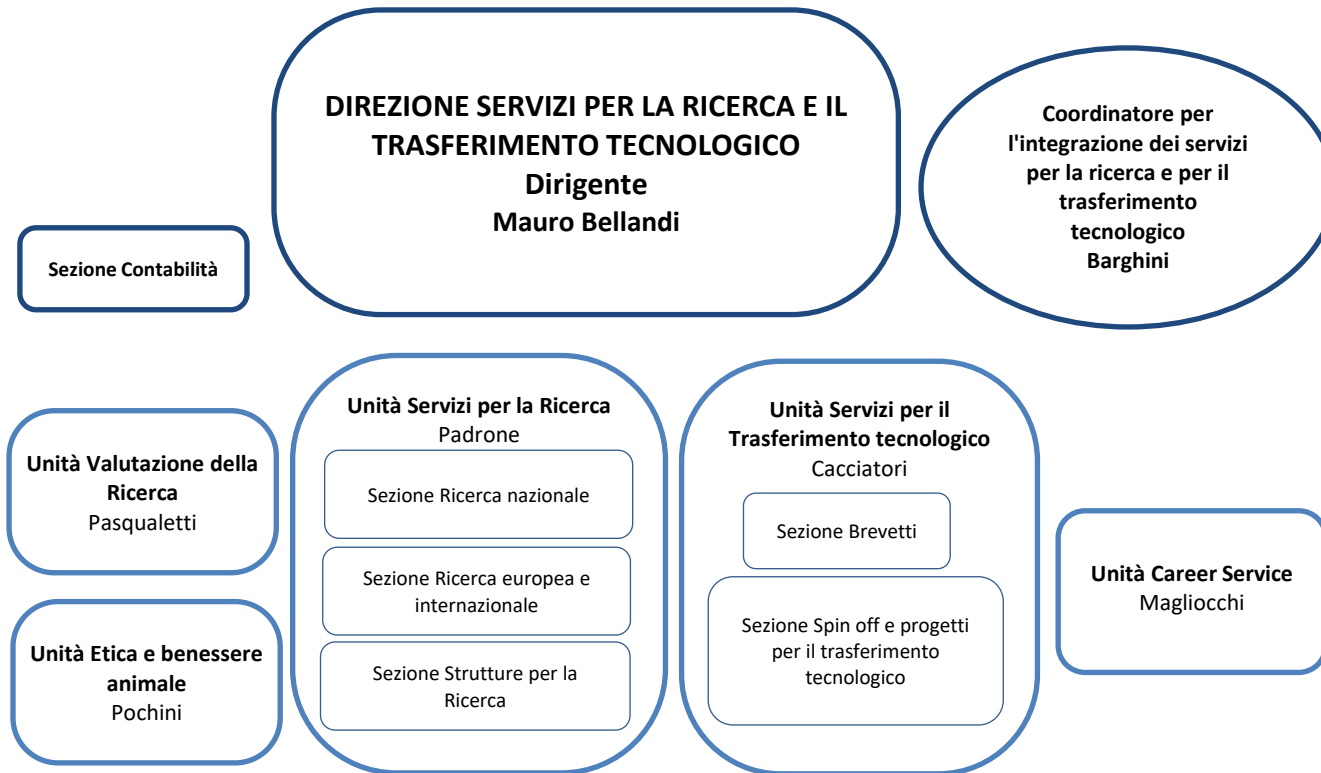

Sezione contabilità

**DIREZIONE SERVIZI PER LA
DIDATTICA E GLI STUDENTI**

**Dirigente
Mauro Bellandi**

Milella

Coordinatore attività per la gestione dell'offerta formativa e delle carriere degli studenti dei corsi di laurea e delle attività per la contribuzione studentesca

Unità
Immatricolazione
conseguimento
titolo ed esami di
stato
Mannucci

Unità
Procedure
selettive e carriere
studenti
Bertini

Unità Offerta
formativa corsi di
laurea e laurea
magistrale
Simonetti

Unità
Contribuzione
universitaria e
attività contabili
Filidei

Sezione Accertamenti
sulle autocertificazioni
per la riduzione della
contribuzione

Tognini

Coordinatore attività per la gestione dell'offerta formativa e delle carriere degli studenti dei corsi post-laurea e delle attività

Unità
Scuole di
Specializzazione
Daini

Unità
Master e premi
di studio
Bacci

Unità
Orientamento
e sostegno agli
studenti
Gorrasi

Unità Borse di
dottorato,
contratti
specializzandi e
attività contabili
Tognini ad

Unità
Formazione
insegnanti,
tirocini e
apprendimento
Trenta

Unità
Dottorati di
ricerca
Del Corso

Diana

Coordinatore attività per la formazione degli insegnanti, per i corsi afferenti all'Accademia, per i corsi IFTS e ITS

Unità
Segreteria didattica formazione
insegnanti, corsi presso
Accademia Navale
e corsi IFTS e ITS
Diana ad interim

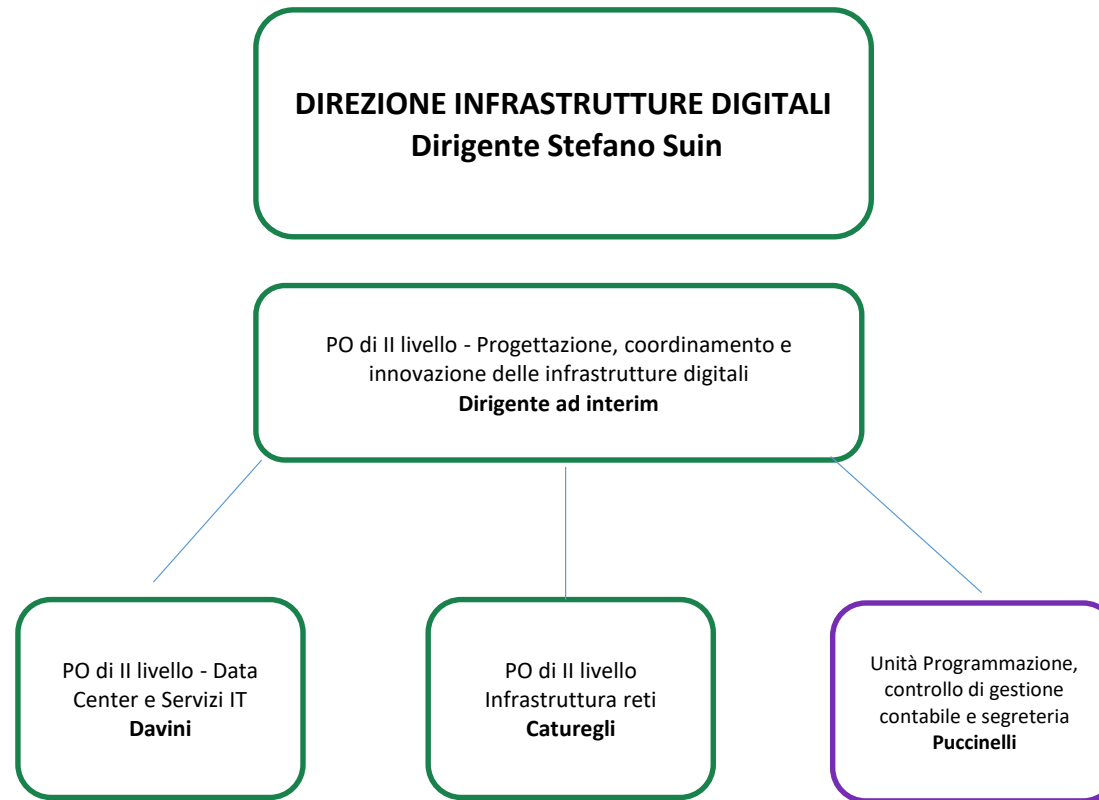

SISTEMA BIBLIOTECARIO DI ATENEO

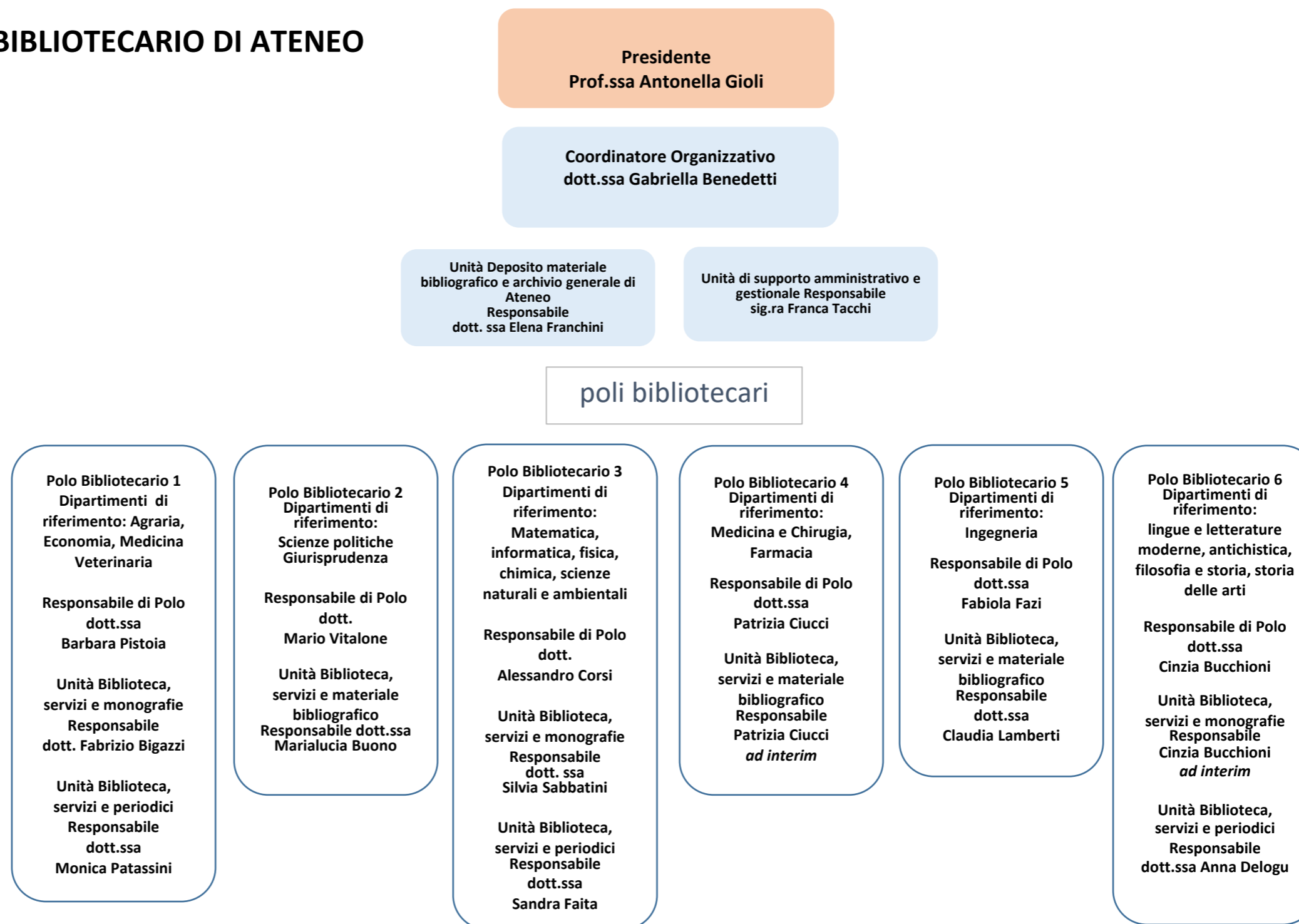

SISTEMA MUSEALE DI ATENEO

Presidente
Prof.ssa Chiara Bodei

Coordinatore Organizzativo
dott.ssa Sabrina Balestri

Unità di supporto amministrativo e gestionale Responsabile
dott. Massimo Baldacci

musei

Orto Botanico e Museo Botanico

Presidente
prof.
Lorenzo Peruzzi

Responsabile museale Museo Botanico
dott. Lucia Amadei

Responsabile museale Orto Botanico
dott.
Marco D'Antraccoli

Museo di Anatomia Umana

Presidente
prof.
Gianfranco Natale

Collezioni Egittologiche

Presidente
prof.
Flora Silvano
Responsabile museale ing.
Antonio Viti

Museo di Anatomia veterinaria

Presidente
prof.ssa
Alessandra Coli

Museo degli strumenti per il calcolo

Presidente
prof.
Fabio Gadducci
Responsabile museale
ing.
Antonio Viti

Museo della Grafica

Presidente
prof.
Alessandro Tosi
Responsabile museale
dott. Alice Tavoni

Museo di Storia Naturale

Presidente
prof.
Damiano Marchi

Coordinatore tecnico
arch. Barbara Billi

Unità di supporto amministrativo e gestionale Responsabile
sig.ra Graziella Cheli

Gipsoteca di Arte antica e Antiquarium

Presidente
prof.ssa
Fulvia Donati

Museo degli strumenti di Fisica

Presidente
prof.
Sergio Giudici
Responsabile museale
ing. Antonio Viti

Museo di Anatomia patologica

Presidente
prof.ssa
Valentina Giuffra

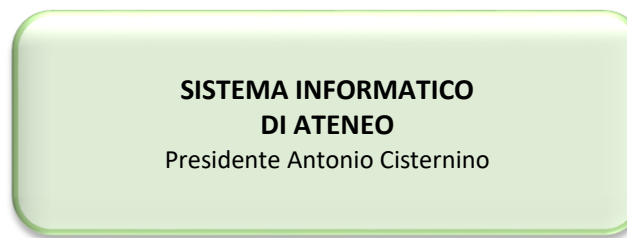

Unità organizzative di Staff

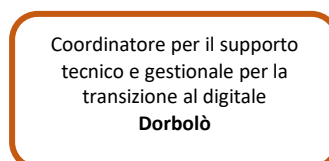
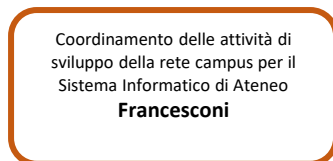

Macro Area di supporto trasversale

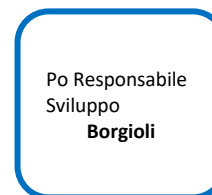
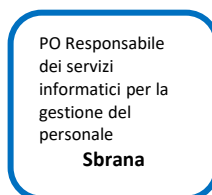
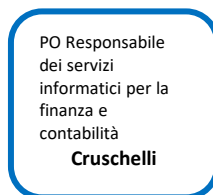
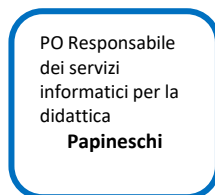

Macro Area di supporto ai servizi informatici delle strutture

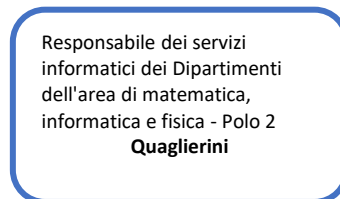
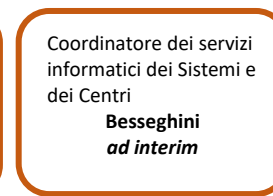
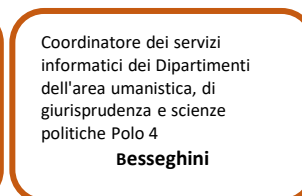
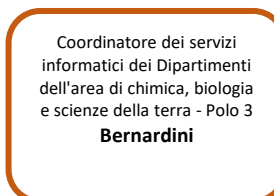
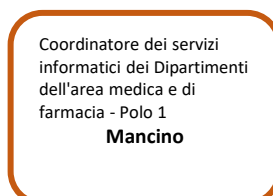
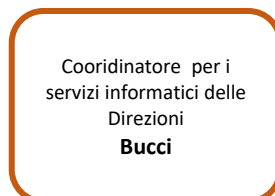

CENTRI DI ATENEO

Centro di Ricerche agro-ambientali "E. Avanzi"

Direttore

Prof. Marco Mazzoncini

Responsabile tecnico

Dott. Marco Ginanni

Unità di supporto amministrativo
gestionale
Responsabile
Dott. ssa Silvia Baroni

Centro Museo di Storia Naturale

Direttore

Prof. Damiano Marchi

Corrdinatore tecnico

Arch. Barbara Billi

Unità di supporto amministrativo
gestionale
Responsabile
sig.ra Graziella Cheli

Centro di Ricerca "E. Piaggio"

Direttore

Prof.ssa Arti Devi Ahluwalia

Unità di supporto amministrativo
gestionale
Responsabile
Dott. Francesco Meozzi

Centro Linguistico

Direttore

Prof.ssa Silvia Bruti

Responsabile amministrativo

Dott.ssa Maria Donata Caputo *ad interim*

Unità Bilancio e Servizi generali
Responsabile
**Dott.ssa Maria Donata Caputo
ad interim**

Unità Didattica e Ricerca
Responsabile
**Dott.ssa Maria Donata Caputo
ad interim**

Centro Interdisciplinare Scienze per la pace - CISP

Direttore

Prof. ssa Enza Pellecchia

Unità di supporto amministrativo
gestionale
Responsabile
Dott. ssa Ilaria Frediani

Centro di servizi Polo Universitario "Sistemi logistici"

Direttore

Prof. Gianluca Dini

Responsabile amministrativo

Dott.ssa Giovana Carcea

Centro per l'Integrazione della Strumentazione scientifica dell'Università di Pisa - CISUP

Direttore

Prof. Simone Capaccioli

Segreteria di supporto amministrativo,
contabile e gestionale
Responsabile
Dott. Luigi Rivetti

Centro per l'Innovazione e la Diffusione della Cultura - CIDIC

Direttore

Prof. Saulle Panizza

Segreteria di supporto amministrativo,
contabile e gestionale
Responsabile
Dott. Alvaro Maffei

Polo della Comunicazione
Responsabile organizzativo
Dott. Antonio Rosario D'Agnelli

Coordinatore per le attività di
comunicazione istituzionale, del sito
web e delle nuove tecnologie
Dott. Antonio Rosario D'Agnelli
Responsabile Sito Web e nuove
tecnologie
Bruno Sereni

Polo Multimediale
Responsabile organizzativo
Dott. David Antonio Mustaro
Responsabile Contenuti multimediali e
grafica
Dott. David Antonio Mustaro

Polo Musicale
Responsabile organizzativo
Dott. Manfred Gianpietro