

**UFFICIO DEL RETTORE**

Responsabile Cassandra Battiato

**SEGRETERIA DEL RETTORE**

Responsabile  
Linda Ruggiero

**SEGRETERIA DELLA  
COMMISSIONE ETICA**

## UFFICIO DEL DIRETTORE GENERALE

Direttore generale *ad interim*

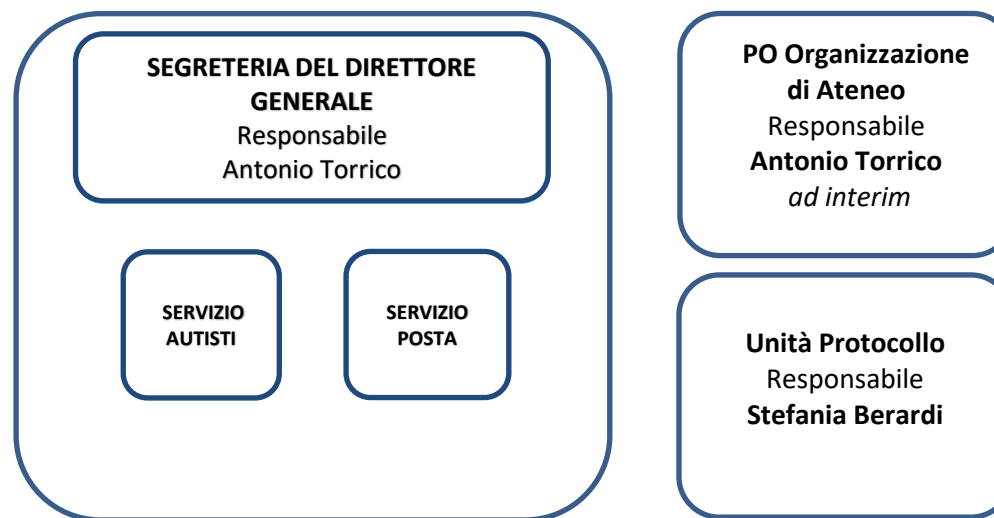

Sezione Servizi  
Ambientali

## UFFICIO SICUREZZA E AMBIENTE

Responsabile

**Sabrina Arras**

Responsabile del Servizio prevenzione e  
protezione (RSPP)

Unità Servizio di  
prevenzione e protezione  
Area 1  
Responsabile  
**Antonella Cappiello**

Unità Adempimenti  
amministrativo, contabili e  
contrattuali  
Responsabile  
**Sabrina Arras *ad interim***

Unità Servizio di  
prevenzione e protezione  
Area 2  
Responsabile  
**Raffaele Stumpo**

Sezione Formazione  
igiene e sicurezza e  
adempimenti  
amministrativi-contabili

**UFFICIO GESTIONE SICUREZZA  
ANTINCENDIO E FORMAZIONE**

Responsabile  
**Elisa Chicca**

Unità Gestione Sicurezza  
Antincendio 1  
Responsabile  
**Eugenia Mura**

Unità Gestione Sicurezza  
Antincendio 2  
Responsabile  
**Giovanni Gimelli**

**UFFICIO PER LE RELAZIONI  
INTERNAZIONALI**  
Responsabile Cristina Orsini

Unità  
Mobilità  
Internazionale  
**Bianchi**

Unità  
Promozione  
Internazionale  
**Nelli**

Unità  
Cooperazioni  
Internazionali  
**Cappellini**

Unità Programmi  
Internazionali di  
Cooperazione,  
Formazione e  
Mobilità  
**Salamone**

**UFFICIO PER LA PROGRAMMAZIONE  
E LA VALUTAZIONE**  
Responsabile  
**Cassandra Battiato**

Unità Programmazione  
universitaria  
**Battiato *ad interim***

Unità per il supporto ai  
processi e ai procedimenti  
amministrativi delle  
strutture di Ateneo  
**Battiato *ad interim***

Unità Valutazione e  
Ciclo della Performance  
**Rasoini**

Unità Assicurazione  
della Qualità e  
Accreditamento  
**Carboni**

## STAFF

**UFFICIO PER L'EGUAGLIANZA  
E LE DIFFERENZE**  
Responsabile  
**Direttore ad interim**

**UFFICIO TRASPARENZA  
E ANTICORRUZIONE**  
Responsabile  
**Mazzoni**

### **PO SEGRETERIE ORGANI DI ATENEO**

Responsabile  
**Andrea Lapi**

**Segreteria del Senato Accademico**  
**Segreteria del Consiglio di Amministrazione**  
**Segreteria del Comitato Unico di Garanzia**  
**Segreteria del Collegio dei Revisori dei conti**  
**Segreteria della Commissioni permanenti SA e CdA**  
**Segreteria del Comitato per lo sport universitario**  
**Segreteria del Consiglio degli studenti e Commissioni permanenti dell'Organo studentesco**



**DIREZIONE LEGALE**  
**Dirigente**  
**Sandra Bernardini**

Tavolo permanente  
valorizzazione del  
patrimonio

Tavolo permanente sui  
regolamenti di ateneo

Coordinatore  
dell'Avvocatura di Ateneo  
**Orbini Michelucci**

Coordinatore per le  
attività amministrative di  
gestione del patrimonio  
immobiliare  
**Biasci**

Coordinatore per le  
attività tecniche di  
gestione del patrimonio  
immobiliare  
**Antoni**

Coordinatore per le attività  
normative, convenzionali,  
partecipative, elettorali e per  
la costituzione delle Strutture  
di Ateneo  
**Filidei**

Coordinatore delle  
attività relative  
all'accesso e alla privacy  
**Nucci**

Tutela legale, giudiziale e  
stragiudiziale,  
dell'Ateneo. Pareri legali.  
**Domini**

Unità Gestione amministrativa per  
le procedure di acquisto/vendite e  
concessioni del patrimonio  
immobiliare  
**Biasci ad interim**

Unità Valorizzazioni (procedure  
tecniche per acquisti, vendite e  
concessioni del patrimonio  
immobiliare)  
**Antoni ad interim**

Unità Atti Normativi,  
convenzioni e organismi  
partecipativi  
**Filidei ad interim**

Unità Privacy  
**Nucci ad interim**

Tutela legale, giudiziale e  
stragiudiziale,  
dell'Ateneo. Pareri legali.  
**Orbini Michelucci  
ad interim**

Unità Gestione  
amministrativa del  
patrimonio immobiliare  
**Biasci ad interim**

Unità Gestione tecnica del  
patrimonio immobiliare  
**Zingarelli**

Unità Elettorale e  
Costituzione Strutture  
universitarie  
**Sbrana**

Unità Relazioni con il  
pubblico  
**Alberti**

Tutela legale dell'Ateneo  
nella fase pre-  
contenziosa  
**Raglianti**

Tutela legale, giudiziale e  
stragiudiziale,  
dell'Ateneo. Pareri legali  
**Del Rosario**

**DIREZIONE AREA DI MEDICINA**

**DIRIGENTE**

**FEDERICO MASSANTINI**

Coordinatore  
Settore Didattica  
**Tramati**

Coordinatore  
Settore Ricerca  
**Cimino**

Coordinatore Settore  
Bilancio Patrimonio e  
Affari Generali  
**Razzi**

Unità Corsi di  
studio 1  
**Robessi**

Unità Corsi di  
studio 2  
**Martinelli**

Unità Ricerca -  
Polo Cisanello  
**Castello**

Unità Acquisizione  
risorse  
**Zaccarelli**

Unità Personale e  
Affari generali  
**Razzi**  
*ad interim*

Unità Supporto agli  
Organi  
**Conti**

Unità Corsi  
Post laurea  
**Tramati**  
*ad interim*

Unità Scuole di  
Specializzazione  
**Alfarano**

Unità Ricerca -  
Polo Santa Chiara  
**Davini**

Unità Bilancio,  
Patrimonio  
**Paoli**

**DIREZIONE EDILIZIA**  
**Dirigente**  
**Maria Luisa Cialdella**

Unità supporto amministrativo  
e giuridico al Dirigente e ai RUP  
della Direzione Edilizia  
**Santoro**

Unità Amministrativa gestionale  
dei contratti ed affidamenti  
**Iannelli**

Unità Programmazione  
e controllo di gestione  
contabile per l'edilizia  
e utenze di Ateneo  
**Dirigente ad interim**

**Settore 1**  
Area Ingegneria,  
Veterinaria, Poli Guidotti 1  
e 2  
**Bianchi**

Servizi per le attività  
edilizie del settore

PO Gestione del  
patrimonio edilizio -  
Area di veterinaria  
**Tosques**

PO Gestione del  
patrimonio edilizio -  
Area Ingegneria ed  
ex Guidotti  
**Bianchi ad interim**

**Settore 2**  
Area Agraria, Farmacia,  
Economia, CIRAA  
**Fini**

Servizi per le attività  
edilizie del settore

PO Gestione tecnica  
interventi manutentivi  
e di emergenza a  
Farmacia, Agraria,  
Economia e CIRAA  
**Raglianti**

PO Adeguamento e  
sviluppo edilizio a  
Farmacia, Agraria,  
Economia e CIRAA  
**Romei**

**Settore 3**  
Area Medica, Biologia,  
Chimica, SMA  
**Bernardoni**

Servizi per le attività  
edilizie del settore

PO Gestione del  
patrimonio edilizio  
dell'area Medica,  
Biologica e Chimica  
**Comelato**

PO Gestione del  
patrimonio edilizio area  
museale (SMA) e Centro  
Museo di Storia  
Naturale  
**Bernardini**

**Settore 4**  
Amministrazione Centrale,  
Umanistica, Centro storico,  
Area Pontecorvo  
**Burchi**

Servizi per le attività  
edilizie del settore

PO Gestione tecnica  
interventi manutentivi e di  
emergenza per  
l'Amministrazione Centrale,  
Umanistica, Centro Storico,  
Area Pontecorvo  
**Scalsini**

PO Adeguamento  
sviluppo edilizio  
dell'Amministrazione  
Centrale, Umanistica,  
Centro storico, Area  
Pontecorvo  
**Burchi ad interim**

**Settore 5**  
Impianti  
**Cialdella ad interim**

Servizi per le attività  
edilizie del settore

PO di II livello  
Restauro e interior  
design  
**Saccuti**

**Energy Manager**  
**Menchetti**

**DIREZIONE FINANZA E FISCALE**

**Dirigente  
Aurelia De Simone**

Coordinatore per le attività relative alla gestione della liquidità e ai rapporti con l'Istituto Cassiere, alla gestione del budget delle Direzioni e degli altri Centri di spesa nonché agli adempimenti fiscali e all'attività commerciale  
**Andrea Degl'Innocenti**

Unità Gestione della liquidità e rapporti con l'Istituto Cassiere  
**Degl'Innocenti  
ad interim**

Unità Gestione del budget delle Direzioni e altre unità di spesa  
**Annamaria Spennato**

Unità Fiscale  
**Degl'Innocenti  
ad interim**

Sezione Commerciale

Coordinatore per le attività relative alla gestione del bilancio unico di Ateneo e alla gestione del budget di Dipartimenti, Sistemi e Centri con autonomia gestionale  
**Paola Fabiani**

Unità Bilancio Unico di Ateneo  
**Paola Fabiani  
ad interim**

Unità Gestione del Budget dei Dipartimenti, Sistemi e Centri con autonomia gestionale  
**Silvia Pala**

Coordinatore per le attività relative al bilancio consolidato e riclassificato, alla contabilità analitica, alla gestione contabile del patrimonio  
**Paola Fabiani  
ad interim**

Unità Bilancio Consolidato e Riclassificato  
**Paola Fabiani  
ad interim**

Sezione Gestione contabile del patrimonio mobiliare, immobiliare e finanziario

Sezione Sistemi e procedure di contabilità analitica

**DIREZIONE GARE CONTRATTI  
E LOGISTICA  
DIRIGENTE  
ELENA PERINI**

Unità Assicurazioni  
telefonia, bar, e  
distributori automatici  
**Arduini**

Unità Gestione aule,  
Poli didattici e  
logistica  
**Tonsini**

Unità per la  
sostenibilità di Ateneo  
**Dirigente ad interim**

**Servizio Gare**

PO  
**Senesi**

PO  
**Bucchi**

PO  
**Natale**

PO  
**Campanella**

PO **Appendino**

Coordinatore del  
Servizio Gare e degli  
acquisti  
**Tabacco**

Unità Acquisti e servizi  
generali  
**Barsotti**

**DIREZIONE DEL PERSONALE**  
**Dirigente**  
**Ascenzo Farenti**

Coordinatore per gli aspetti di natura giuridica delle attività della Direzione  
**Busico**

Unità Amministrazione  
Personale Docente  
**Busico *ad interim***

Segreteria del Collegio di  
disciplina

Unità Amministrazione Personale Tecnico  
amministrativo a tempo indet. Gestione  
presenze e assenze del personale t.a.  
**Viviani**

Segreteria dell'UPD

Unità Posizione  
Previdenziale  
**Seghetti**

Sezione attività  
giuridiche e generali

Coordinatore per gli aspetti di natura economica e contabile delle attività della Direzione e per attività connesse alla gestione della procedura UGOV-GSA  
**Caputo**

Unità Retribuzioni  
**Pieri**

Unità Gestione  
procedura UGOV-CSA  
**Mameli**

Unità Allocazione costi del  
trattamento economico del  
personale e gestione fondi  
per la contrattazione  
integrativa  
**Diciotti**

Coordinatore per gli interventi formativi e le iniziative in tema di welfare  
**Falconetti**

Unità Formazione,  
Welfare e Sviluppo  
**Mazzaro**

Coordinatore per le attività di programmazione e reclutamento del personale  
**Fiumicelli**

Unità Programmazione e reclutamento del p. docente, ricercatori e collaborazioni di insegnamento e ricerca  
**Fiumicelli *ad interim***

Unità Programmazione e reclutamento Personale tecnico-amministrativo, Dirigenti, CEL, tecnologi e collaborazioni esterne  
**Landucci**

Sezione  
Programmazione  
didattica

**DIREZIONE  
SERVIZI PER LA RICERCA  
E IL TRASFERIMENTO TECNOLOGICO**  
*Mauro Bellandi*

[www.unipi.it/index.php/ricerca](http://www.unipi.it/index.php/ricerca)

**Coordinatore dei servizi per la Ricerca**  
*Michele Amato Padrone*

**Coordinatore per i servizi per il trasferimento tecnologico, la  
valutazione e il career service**  
*Cristiana Barghini*

**Unità  
Promozione e progettazione  
della ricerca**  
*interim Michele Amato Padrone*

[progettazione.ricerca@unipi.it](mailto:progettazione.ricerca@unipi.it)

**Unità  
Gestione della ricerca**  
*Elena Di Stefano*

[ricerca@adm.unipi.it](mailto:ricerca@adm.unipi.it)  
[ricercaeuropea@unipi.it](mailto:ricercaeuropea@unipi.it)

**Unità  
Servizi per il trasferimento tecnologico**  
*Paola Cacciatori*

*Sezione Brevetti*

*Sezione Spin off e formazione  
all'imprenditorialità*

*Sezione progetti per il trasferimento  
tecnologico e relazioni con il mondo  
industriale*

[valorizzazionericerca@unipi.it](mailto:valorizzazionericerca@unipi.it)

**Unità  
Etica e benessere  
animale**  
*Antonella Pochini*

**Unità  
Valutazione della  
ricerca**  
*Giuseppe Bagnato*

[valutazionericerca@unipi.it](mailto:valutazionericerca@unipi.it)  
[asn@unipi.it](mailto:asn@unipi.it)

**Unità  
Career Service**  
*Antonella Magliocchi*

**Sezione contabilità**

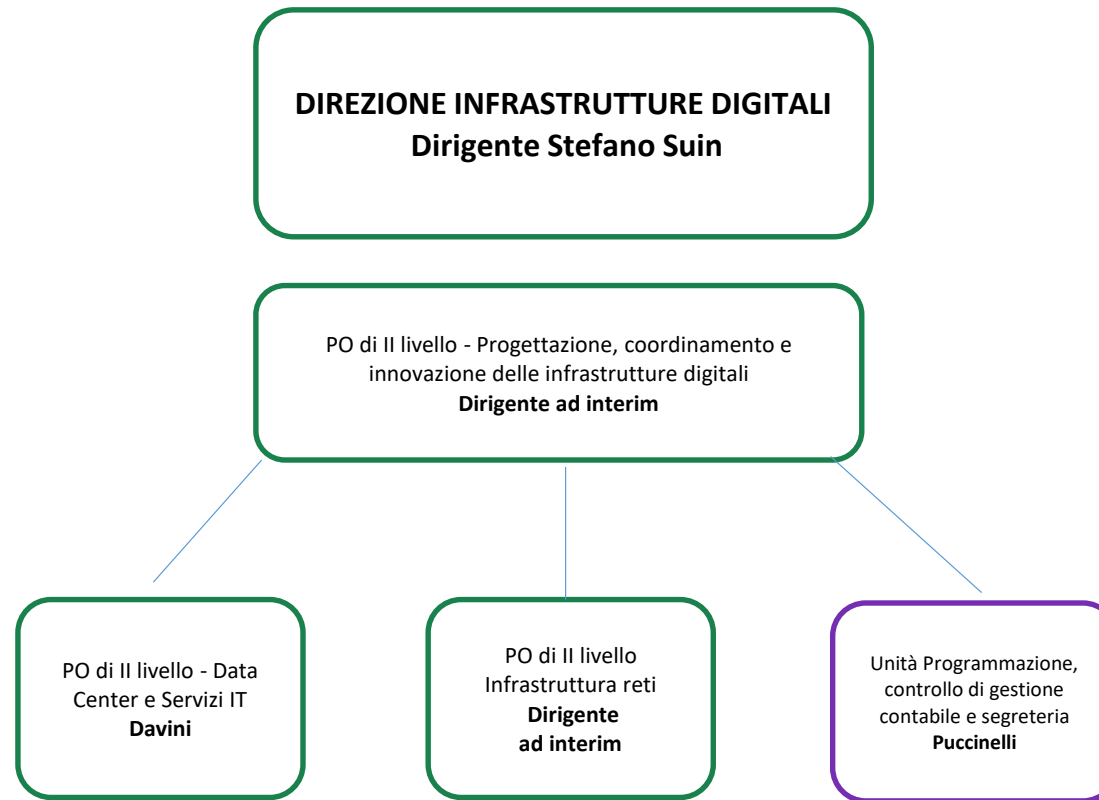



Sezione contabilità

## DIREZIONE SERVIZI PER LA DIDATTICA E GLI STUDENTI

Dirigente Mauro Bellandi  
*a tempo determinato*

### Milella

Coordinatore attività per la gestione dell'offerta formativa e delle carriere degli studenti dei corsi di laurea e delle attività per la contribuzione studentesca

**Unità**  
Immatricolazioni  
, rilascio diplomi  
ed esami di stato  
**Mannucci**

**Unità**  
Procedure selettive  
per ammissione ai  
corsi di laurea e laurea  
magistrale  
**Milella ad interim**

**Unità**  
Offerta formativa corsi di  
laurea e laurea magistrale  
e anagrafe nazionale  
studenti  
**Simonetti**

**Unità**  
Carriere studenti  
**Milella  
ad interim**

**Unità**  
Contribuzione  
universitaria e  
attività contabili  
**Filidei**

**Sezione Accertamenti**  
sulle autocertificazioni  
per riduzione della  
contribuzione

### Tognini

Coordinatore attività per la gestione dell'offerta formativa e delle carriere degli studenti dei corsi post-laurea e delle attività per i servizi agli studenti

**Unità**  
Scuole di  
Specializzazione  
**Tognini  
ad interim**

**Unità**  
Master e premi di  
studio  
**Bacci**

**Unità**  
Orientamento  
e sostegno agli  
studenti  
**Gorrasì**

**Unità**  
Formazione  
insegnanti, tirocini e  
apprendistato  
**Trenta**

### Dirigente ad interim

Coordinatore attività per la formazione dottorale e per i relativi finanziamenti

**Unità**  
Offerta dottorale e relativi  
finanziamenti  
**Dirigente ad interim**

**Unità**  
Concorsi e carriere dottorandi  
**Del Corso**

### Diana

Coordinatore delle attività del Teaching Learning Center (TLC) e per i corsi dell'Accademia Navale

**Unità**  
Segreteria didattica per la  
formazione degli insegnanti e  
per i corsi presso Accademia  
Navale  
**Diana ad interim**

**Unità**  
Teaching and Learning e  
progetti speciali per  
la didattica  
**Diana ad interim**

# SISTEMA BIBLIOTECARIO DI ATENEO

**Presidente**  
**Prof.ssa Antonella Gioli**

**Coordinatore Organizzativo**  
**Gabriella Benedetti**

Unità Deposito materiale  
bibliografico e archivio generale di  
Ateneo  
**Responsabile *ad interim***  
**Gabriella Benedetti**

Unità di supporto amministrativo e  
gestionale **Responsabile**  
**Annalisa Rovini**

## Poli bibliotecari

**Polo Bibliotecario 1**  
Dipartimenti di riferimento: Agraria,  
Economia, Medicina Veterinaria  
**Responsabile di Polo**  
**Patrizia Ciucci**

Unità Biblioteca, servizi e monografie  
**Responsabile**  
**Fabrizio Bigazzi**

Unità Biblioteca, servizi e periodici  
**Responsabile**  
**Monica Patassini**

**Polo Bibliotecario 2**  
Dipartimenti di riferimento:  
Scienze politiche  
Giurisprudenza  
**Responsabile di Polo**  
**Fabiola Fazi a t.d.**

Unità Biblioteca, servizi e materiale  
bibliografico  
**Responsabile**  
**Marialucìa Buono**

**Polo Bibliotecario 3**  
Dipartimenti di riferimento:  
Matematica, informatica, fisica,  
chimica, scienze naturali e ambientali  
**Responsabile di Polo**  
**Alessandro Corsi**

Unità Biblioteca, servizi e monografie  
**Responsabile *ad interim***  
**Alessandro Corsi**  
Unità Biblioteca, servizi e periodici  
**Responsabile**  
**Sandra Fàita**

**Polo Bibliotecario 4**  
Dipartimenti di riferimento:  
Medicina e Chirurgia, Farmacia  
**Responsabile di Polo**  
**Alessandro Corsi a t.d.**

Unità Biblioteca, servizi e  
materiale bibliografico  
**Responsabile**  
**Silvia Sabbatini**

**Polo Bibliotecario 5**  
Dipartimenti di riferimento:  
Ingegneria  
**Responsabile di Polo**  
**Fabiola Fazi**

Unità Biblioteca, servizi e  
materiale bibliografico  
**Responsabile**  
**Claudia Lamberti**

**Polo Bibliotecario 6**  
Dipartimenti di riferimento:  
lingue e letterature moderne, antichistica,  
filosofia e storia, storia delle arti  
**Responsabile di Polo**  
**Cinzia Bucchioni**

Unità Biblioteca, servizi e monografie  
**Responsabile**  
**Paolo Busoni**

Unità Biblioteca, servizi e periodici  
**Responsabile**  
**Anna Delogu**

# SISTEMA MUSEALE DI ATENEO

**Presidente**  
**Prof.ssa Chiara Bodei**

**Coordinatore Organizzativo**  
**dott.ssa Sabrina Balestri**

**Unità di supporto amministrativo e gestionale Responsabile**  
**dott. Massimo Baldacci**

**musei**

**Orto Botanico e Museo Botanico**  
  
**Presidente**  
**prof.**  
**Lorenzo Peruzzi**  
  
**Responsabile museale Museo Botanico**  
**Lucia Amadei**  
  
**Responsabile museale Orto Botanico**  
**Marco D'Antraccoli**

**Museo di Anatomia Umana**  
  
**Presidente**  
**prof.**  
**Gianfranco Natale**

**Collezioni Egittologiche**  
  
**Presidente**  
**prof.**  
**Flora Silvano**  
**Responsabile museale**  
**Antonio Viti**

**Museo di Anatomia veterinaria**  
  
**Presidente**  
**prof.ssa**  
**Alessandra Coli**

**Museo degli strumenti per il calcolo**  
  
**Presidente**  
**prof.**  
**Fabio Gadducci**  
**Responsabile museale**  
**Antonio Viti**

**Museo della Grafica**  
  
**Presidente**  
**prof.**  
**Alessandro Tosi**  
**Responsabile museale**  
**Alice Tavoni**

**Museo di Storia Naturale**  
  
**Presidente**  
**prof.**  
**Damiano Marchi**  
**Coordinatore tecnico**  
**Barbara Billi**  
  
**Unità di supporto amministrativo e gestionale Responsabile**  
**Elisabetta Rizzo**

**Gipsoteca di Arte antica e Antiquarium**  
  
**Presidente**  
**prof.ssa**  
**Fulvia Donati**

**Museo degli strumenti di Fisica**  
  
**Presidente**  
**prof.**  
**Sergio Giudici**  
**Responsabile museale**

**Museo di Anatomia patologica**  
  
**Presidente**  
**prof.ssa**  
**Valentina Giuffra**

Unità supporto  
amministrativo,  
contabile e gestionale  
**De Santis**

**SISTEMA INFORMATICO  
DI ATENEO**  
Presidente **Antonio Cisternino**

*Unità organizzative di Staff*

Coordinamento delle attività  
di sviluppo della rete campus  
per il Sistema Informativo di  
Ateneo  
**Francesconi**

Coordinatore per il supporto  
tecnico e gestionale per la  
transizione al digitale  
**Dorbolò**

Coordinatore dei Servizi  
Statistici  
**La Spina**

*Macro Area di supporto trasversale*

PO Responsabile  
dei servizi  
informatici per la  
didattica  
**Leonardi**

PO Responsabile  
dei servizi  
informatici per la  
finanza e  
contabilità  
**Cruschelli**

PO Responsabile  
dei servizi  
informatici per la  
gestione del  
personale  
**Sbrana**

Po Responsabile  
della gestione  
database  
**Pardi**

Po Responsabile  
Servizi di Firma  
elettronica  
**Varelli**

Po Responsabile  
Sviluppo  
**Borgioli**

*Macro Area di supporto ai servizi informatici delle strutture*

Coordinatore per i  
servizi informatici delle  
Direzioni  
**Bucci**

Coordinatore dei servizi  
informatici dei Dipartimenti  
dell'area medica e di  
farmacia - Polo 1  
**Mancino**

Coordinatore dei servizi  
informatici dei Dipartimenti  
dell'area di chimica, biologia  
e scienza della terra - Polo 3  
**Bernardini**

Coordinatore dei servizi  
informatici dei Dipartimenti  
dell'area umanistica, di  
giurisprudenza e scienze  
politiche Polo 4  
**Bessegghini**

Coordinatore dei servizi  
informatici dei Dipartimenti  
dell'area di ingegneria - Polo 6  
**Dorbolò  
ad interim**

Coordinatore dei servizi  
informatici dei Sistemi e  
dei Centri  
**Bessegghini  
ad interim**

Responsabile dei servizi  
informatici dei Dipartimenti  
dell'area di matematica,  
informatica e fisica - Polo 2  
**Quaglierini**

Responsabile dei servizi  
informatici dei Dipartimenti  
dell'area di economia, scienze  
agrarie e veterinaria - Polo 5  
**Tamorri**

## CENTRI DI ATENEIO

### Centro di Ricerche agro-ambientali

"E. Avanzi"

Direttore

**Prof. Angelo Canale**

Responsabile tecnico

**Marco Ginanni**

Unità di supporto amministrativo  
gestionale  
Responsabile  
**Silvia Baroni**

### Centro di Ricerca

"E. Piaggio"

Direttore

**Prof.ssa Lucia Pallottino**

Unità di supporto amministrativo  
gestionale  
Responsabile  
**Francesco Meozzi**

### Centro Interdisciplinare Scienze per la pace - CISP

Direttore

**Prof. ssa Valentina Mangano**

Unità di supporto amministrativo  
gestionale  
Responsabile  
**Ilaria Frediani**

### Centro per l'Innovazione e la Diffusione della Cultura - CIDIC

Direttore

**Prof. Saulle Panizza**

Segreteria di supporto amministrativo,  
contabile e gestionale  
Responsabile amministrativo  
**Alvaro Maffei**

### Centro Museo di Storia Naturale

Direttore

**Prof. Elena Bonaccorsi**

Corrinatorre tecnico

**Barbara Billi**

Unità di supporto amministrativo  
gestionale  
Responsabile  
**Elisabetta Rizzo**

### Centro Linguistico

Direttore

**Prof.ssa Silvia Bruti**

Unità di supporto amministrativo  
tecnico-gestionale  
Responsabile  
**Chiara Manca**

### Centro di servizi Polo Universitario "Sistemi logistici"

Direttore

**Prof. Gianluca Dini**

Responsabile amministrativo  
**Giovana Carcea**

### Polo della Comunicazione

Responsabile organizzativo

**Antonio Rosario D'Agnelli**

### Polo Multimediale

Responsabile organizzativo

**David Antonio Mustaro**

### Centro per l'Integrazione della Strumentazione scientifica dell'Università di Pisa - CISUP

Direttore

**Prof. Simone Capaccioli**

Segreteria di supporto amministrativo,  
contabile e gestionale  
Responsabile amministrativo  
**Luigi Rivetti**

### Polo Musicale

Responsabile organizzativo

**Manfred Gianpietro**

### Polo Editoriale - Pisa University Press

Responsabile organizzativo

**Claudia Napolitano**